2023年10月度～2024年3月度
メガロスミライクスクールカレンダー

10月度

●10月度（10/4～10/31）
ミライク：RUN　ダンス：発表会　RUN：なし

曜日	日	月	火	水	木	金	土
スクール	10/1	10/2	10/3	4	5	6	7
週目	4週目	4週目	4週目	1週目	1週目		1週目
行事	テスト・発表会	テスト・発表会	テスト・発表会				
スクール	8	9	10	11	12	13	14
週目	1週目	1週目	1週目	2週目	2週目		2週目
行事				見学会	見学会		見学会
スクール	15	16	17	18	19	20	21
週目	2週目	2週目	2週目	3週目	3週目		3週目
行事	見学会	見学会	見学会	見学会	見学会		見学会
スクール	22	23	24	25	26	27	28
週目	3週目	3週目	3週目	4週目	4週目		4週目
行事	見学会	見学会	見学会	テスト	テスト		テスト
スクール	29	30	31				
週目	4週目	4週目	4週目				
行事	テスト	テスト・発表会	テスト				

11月度

●11月度（11/1～11/28）
ミライク：JUMP　ダンス：発表会　RUN：効果測定

曜日	日	月	火	水	木	金	土
スクール				1	2	3	4
週目				1週目	1週目		1週目
行事							
スクール	5	6	7	8	9	10	11
週目	1週目	1週目	1週目	2週目	2週目		2週目
行事				見学会	見学会		見学会
スクール	12	13	14	15	16	17	18
週目	2週目	2週目	2週目	3週目	3週目		3週目
行事	見学会	見学会	見学会	見学会	見学会		見学会
スクール	19	20	21	22	23	24	25
週目	3週目	3週目	3週目	4週目	4週目		4週目
行事	見学会	見学会	見学会	テスト	テスト・効果測定		テスト
スクール	26	27	28	29	30		
週目	4週目	4週目	4週目				
行事	テスト	テスト・発表会	テスト・発表会	休講	12月度1週目		

12月度

●12月度（11/30～12/27）
ミライク：MAT　ダンス：テスト　RUN：なし

曜日	日	月	火	水	木	金	土
スクール					30	1	2
週目					1週目		1週目
行事							
スクール	3	4	5	6	7	8	9
週目	1週目	1週目	1週目	1週目	2週目		2週目
行事					見学会		見学会
スクール	10	11	12	13	14	15	16
週目	2週目	2週目	2週目	2週目	3週目		3週目
行事	見学会	見学会	見学会	見学会	見学会		見学会
スクール	17	18	19	20	21	22	23
週目	3週目	3週目	3週目	3週目	4週目		4週目
行事	見学会	見学会	見学会	見学会	テスト		テスト
スクール	24	25	26	27	28	29	30
週目	4週目	4週目	4週目	4週目			
行事	テスト	テスト・発表会	テスト	テスト			

1月度

●1月度（1/4～1/31）
ミライク：RUN　ダンス：発表会　RUN：効果測定

曜日	日	月	火	水	木	金	土
スクール	12/31	1	2	3	4	5	6
週目					1週目		1週目
行事							
スクール	7	8	9	10	11	12	13
週目	1週目	1週目	1週目	1週目	2週目		2週目
行事					見学会		見学会
スクール	14	15	16	17	18	19	20
週目	2週目	2週目	2週目	2週目	3週目		3週目
行事	見学会	見学会	見学会	見学会	見学会		見学会
スクール	21	22	23	24	25	26	27
週目	3週目	3週目	3週目	3週目	4週目		4週目
行事	見学会	見学会	見学会	見学会	テスト・効果測定		テスト
スクール	28	29	30	31			
週目	4週目	4週目	4週目	4週目			
行事	テスト	テスト・発表会	テスト	テスト			

2月度

●2月度（2/1～2/28）
ミライク：JUMP　ダンス：発表会　RUN：なし

曜日	日	月	火	水	木	金	土
スクール					1	2	3
週目					1週目		1週目
行事							
スクール	4	5	6	7	8	9	10
週目	1週目	1週目	1週目	1週目	2週目		2週目
行事					見学会		見学会
スクール	11	12	13	14	15	16	17
週目	2週目	2週目	2週目	2週目	3週目		3週目
行事	見学会	見学会	見学会	見学会	見学会		見学会
スクール	18	19	20	21	22	23	24
週目	3週目	3週目	3週目	3週目	4週目		4週目
行事	見学会	見学会	見学会	見学会	テスト		テスト
スクール	25	26	27	28	29		
週目	4週目	4週目	4週目	4週目			
行事	テスト	テスト・発表会	テスト	テスト			

3月度

●3月度（9/5～10/3）
ミライク：MAT　ダンス：テスト　RUN：効果測定

曜日	日	月	火	水	木	金	土
スクール						1	2
週目							1週目
行事							
スクール	3	4	5	6	7	8	9
週目	1週目	1週目	1週目	1週目	1週目		2週目
行事							見学会
スクール	10	11	12	13	14	15	16
週目	2週目	2週目	2週目	2週目	2週目		3週目
行事	見学会	見学会	見学会	見学会	見学会		見学会
スクール	17	18	19	20	21	22	23
週目	3週目	3週目	3週目	3週目	3週目		4週目
行事	見学会	見学会	見学会	見学会	見学会		テスト
スクール	24	25	26	27	28	29	30
週目	4週目	4週目	4週目	4週目	4週目		
行事	テスト	テスト・発表会	テスト	テスト	テスト・効果測定		
スクール	31						
週目							
行事							

見学会は２週目　キッズクラス⇒Yellow,Orange ジュニアクラス⇒Green,Blue
3週目 キッズクラス⇒Green,Blue ジュニアクラス⇒Red以上に分けて開催いたします。

ミライクスクールシステム　ご案内

スクール諸制度のご案内

制度	届出方法	届出期限・ルール
コース変更	フロントまたはＴＥＬ	変更希望月の前月度最終週レッスンまでとなります。 ミライククール以外のクラスに変更されたい場合は、受付締切日をご確認ください。 →会員証の変更を希望の方は手数料1,210円（税込）が必要です。
休会	フロントまたはＴＥＬ	1ヶ月レッスンを休むことができる制度です。※有料となります。2,420円（税込） 手続きは休会される月の前月度最終週レッスン（コース変更と同様）までです。
退会	メインフロント	退会される当月10日まで　★10日が休館日の場合、前営業日までにお手続きください。
振替・欠席	**★休会・退会の手続きをされた場合、対象月以降の振替はお取りできませんのでご了承ください。 （退会の場合は、退会月内までは振替可能となります。）** ★各クラス定員がございますのでご希望のクラスに入れない場合があります。 ★欠席を希望の際は、レッスン直前までにまいＭＥＧＡネット（ＷＥＢシステム）にてご登録ください。 ※欠席のご登録がない場合は、振替を取ることはできません。 **→レッスンを欠席・振替をする場合は、必ずまいＭＥＧＡネット（ＷＥＢシステム）にてご登録していただきますようお願いします。** **★平日クラスから土日クラスへ振替を取る場合は有料600円(税込)となります。** **★欠席をした場合は月2回欠席分まで振替が取得できます。※3回目以降は有料600円（税込）□** **★翌月分の欠席・振替のご登録は、毎月スクールカレンダー上3週目より可能となります。** ★振替は、欠席日当月度内／欠席日含め、以降2ヶ月です。（休館日・休講日・テスト期間も含みます。） ★進級テストは、テスト週間で振替受講可能ですが、欠席した場合のフォローテストは1週目のみになります。 2週目以降は受講できませんのでご了承ください。 ★進級テストを受講しなかった場合は、その月の項目のテストは3ヶ月後になります。	
保護者会 （スタジオ見学）	★毎月2週目のレッスン日に実施いたします。 ★写真・ビデオ撮影はできません。 ★レッスン終了後、レッスンコーチとお話ができます。 ★通常より5分程早くレッスンを終了します。	
その他	★お子様の持ち物には必ずお名前をご記入ください。 ★お越しの際は貴重品（現金・ゲーム機など）をお持ち込み頂かないようお願いいたします。万が一紛失された場合、 責任は負いかねますので予めご了承ください。 ★路上駐車はご遠慮ください。メガロス駐車場は60分毎に100円になっております。 2階メインフロントにて駐車券をフロントキャストにご提示ください。	

MEGALOS

ミライクRUNスクールシステム　ご案内

スクール諸制度のご案内

曜日/時間	木曜日　18：00～19：00
対象	小3～中1（8～13歳）
月会費	8,668円（税込）
指定商品	Tシャツ：3,080円（税込）

制度	届出方法	届出期限・ルール
コース変更	フロントまたはＴＥＬ	変更希望月の前月度最終週レッスンまでとなります。 ミライククール以外のクラスに変更されたい場合は、受付締切日をご確認ください。 →会員証の変更を希望の方は手数料1,210円（税込）が必要です。
休会	フロントまたはＴＥＬ	1か月レッスンを休むことができる制度です。※有料となります。2,420円（税込） 手続きは休会される月の前月度最終週レッスン（コース変更と同様）までです。
退会	メインフロント	退会される当月10日まで　★10日が休館日の場合、前営業日までにお手続きください
保護者会 （スタジオ見学）	★毎月2週目のレッスン日に実施いたします。 ★写真・ビデオ撮影はできません。 ★レッスン終了後、レッスンコーチとお話ができます。 ★通常より5分程早くレッスンを終了します。	
その他	★お子様の持ち物には必ずお名前をご記入ください。 ★お越しの際は貴重品（現金・ゲーム機など）をお持ち込み頂かないようお願いいたします。万が一紛失された場合、 責任は負いかねますので予めご了承ください。 ★路上駐車はご遠慮ください。メガロス駐車場は60分毎に100円になっております。 2階メインフロントにて駐車券をフロントキャストにご提示ください。	

MEGALOS

ミライクダンススクールシステム　ご案内

スクール諸制度のご案内

曜日/時間	月曜日　17：00～18：00
対象	年長～小２
月会費	8,668円（税込）　他スクールと併学する場合　8,118円（税込）

制度	届出方法	届出期限・ルール
コース変更	フロントまたはＴＥＬ	変更希望月の前月度最終週レッスンまでとなります。 ミライククール以外のクラスに変更されたい場合は、受付締切日をご確認ください。 →会員証の変更を希望の方は手数料1,210円（税込）が必要です。
休会	フロントまたはＴＥＬ	1か月レッスンを休むことができる制度です。※有料となります。2,420円（税込） 手続きは休会される月の前月度最終週レッスン（コース変更と同様）までです。
退会	メインフロント	退会される当月10日まで　★10日が休館日の場合、前営業日までにお手続きください
発表会/保護者会 （スタジオ見学）	★4週目のレッスン日に実施いたします。 ★毎月４週目の発表会時のみ写真・ビデオ撮影可能です。	
その他	★お子様の持ち物には必ずお名前をご記入ください。 ★お越しの際は貴重品（現金・ゲーム機など）をお持ち込み頂かないようお願いいたします。万が一紛失された場合、 責任は負いかねますので予めご了承ください。 ★路上駐車はご遠慮ください。メガロス駐車場は60分毎に100円になっております。 2階メインフロントにて駐車券をフロントキャストにご提示ください。	

MEGALOS

✦ミライクご入会案内✦

＜開講クラス＞

クラス	対象	対象級	開講日時
キッズ	3歳～小学1年生	PINK～BLUE級	水曜日/木曜日16:00～17:00
			土曜日9:30～10:30･10：30～11：30･日曜日8:00~9:00･9:00～10:00･14：15～15：15
ジュニア	年長～小学3年生	GREEN～GOLD級	水曜日/木曜日17:00～18:00
			土曜日8:30～9:30･日曜日15：15～16：15

＜月会費＞　週1回　平日8,668円　他スクールと併学する場合　8,118円

土日9,218円　他スクールと併学する場合　8,668円

※価格は税込みです

＜入会時に必要なもの＞

月会費2か月分･事務登録料3,300円･身分証明書（お子様分）･通帳＋届出印またはキャッシュカード

指定商品購入代

＜指定商品＞

体操着（110～150cm）		ミライクブック	ミライクブックカバー	ミライクシューズ	指定バック
上	3,410円	1,100円	660円	4,400円	3,630円
下	2,310円				

休講　12月度1週

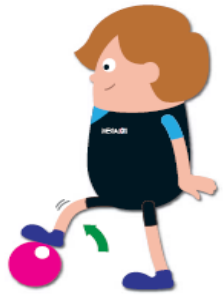

＜進級階級＞　進級すると進級バッジをＧＥＴ!!ＧＯＬＤを目指してＬＥＴ’Ｓ　ＭＩＲＡＩＫＵ♫

ＰＩＮＫ	ＹＥＬＬＯＷ	ＯＲＡＮＧＥ	ＧＲＥＥＮ	ＢＬＵＥ	ＲＥＤ	ＢＬＡＣＫ	ＳＩＬＶＥＲ	ＧＯＬＤ
まずはスクールに慣れましょう	マット運動やボールなど、色々な動きにチャレンジします	上肢･下肢の動きを連動させていきます でんぐり返しやブリッジも簡単に出来るように！	縄跳び種目導入 動きもどんどん複雑になります	馬跳びや手押し車、小さいボールでのキャッチボールもスムーズにこなします	身体を器用に使いジグザグドリブルや飛び込み前転にも挑戦します	足も器用に使います。二重跳びもここからスタート！	ボールを蹴りながらバレーボールをするなど、更に身体を自由自在に操れるようになります	側方倒立回転や倒立歩行、縄跳びでは後ろ二重跳びなど、これが出来れば学校の体育でも大活躍です

◆ミライクスクール当日の流れ◆

【来館～レッスン開始】

①レッスン開始10分前から来館

※運動の出来る服装にてご来館をお願い致します。お着替えが出来ない場合は2階の試着室にてお着替えをお願い致します。

※マシンジム入り口にて外用シューズから室内シューズへの履き替えをお願い致します。

②レッスン開始の10分前から2階スタジオＡへ入場開始　　持ち物：水筒・汗拭きタオル

保護者様はスタジオＡまでお子様とお越しください。

(お子様一人で移動・待機できる場合はその限りではございません)

【レッスン】

保護者様の参観日は2週目、3週目に設けてあります。（場合によっては変更有）

キッズ		ジュニア	
2週目	ＰＩＮＫ級・ＹＥＬＬＯＷ級・ＯＲＡＮＧＥ級	2週目	ＧＲＥＥＮ級・ＢＬＵＥ級
3週目	ＧＲＥＥＮ級・ＢＬＵＥ級	3週目	ＲＥＤ級

※スタジオ前でのご見学はお控え頂くことをお願いしております。複数の親御様が集まり、密集しないようご協力お願いいたします。

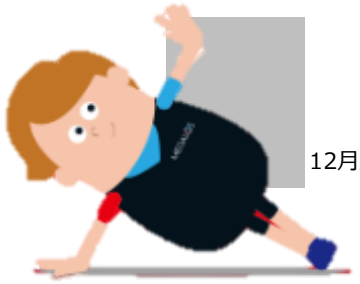

12月度1週目

【レッスン後】

保護者様はフロント周辺でお待ちください。

※スタジオＡまでの導線が狭いため、クラス入れ替え時の混雑緩和のためご協力お願いします。

※マシンジム入り口にて室内シューズから外用シューズへの履き替えをお願い致します。

何かご不明点等ございましたら、お気軽にお声かけください。

ミライク